

社会福祉にフィットする。
**使い心地のよいパッケージソフト、
ご用意しました。**



クリエポート株式会社

ボラえもん

のご案内

『ボラえもん』はボランティアセンターの日常業務から
会員管理、報告集計まで処理できるパッケージソフトです。

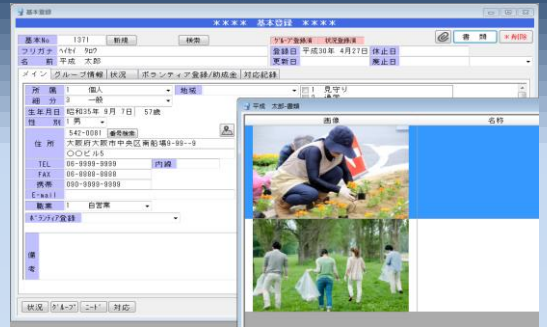

Excel、台帳で管理していませんか？

ボランティア
グループ

ボランティア
グループ メンバー

個人ボランティア

対応(相談)

表 彰

講 座

ニード

『ボラえもん』に統合

データは統合され必要な情報を共有
Excel、word、画像も保存できます。

仕事の効率アップ

仕事の品質アップ

特徴

1

会員情報の管理・共有が可能

会員の住所、TEL 等 様々な情報が管理することができます。
Excel、Word、画像等の関連ファイルも保存できます！！

特徴

2

ニードの履歴保存、確認が可能

利用者、ボランティアの活動時、活動内容など
利用者の依頼から活動報告まで細かく管理！！

特徴

3

ボランティア事業の特徴を踏まえて様々な集計が可能

会員情報や対応(相談)、ニードの入力データをもとに活動件数や会員数など
様々な統計資料を作成できます！！

特徴

4

ファイリング機能搭載

必要な個人関連ファイルを必要な時に迅速に探し出せるようになります。
バラバラに置かれていた個人関連ファイル、私物化されていた個人関連ファイルなどを、
課のような組織単位で一元的に管理、運用ができるため、情報の共有化を図れます。

特徴

5

対応(相談)スケジュールの閲覧が可能

登録した対応(相談)がカレンダー形式で表示されます。
日毎の対応件数も確認でき、先打ちすることで予定の共有も簡単に

システム構成

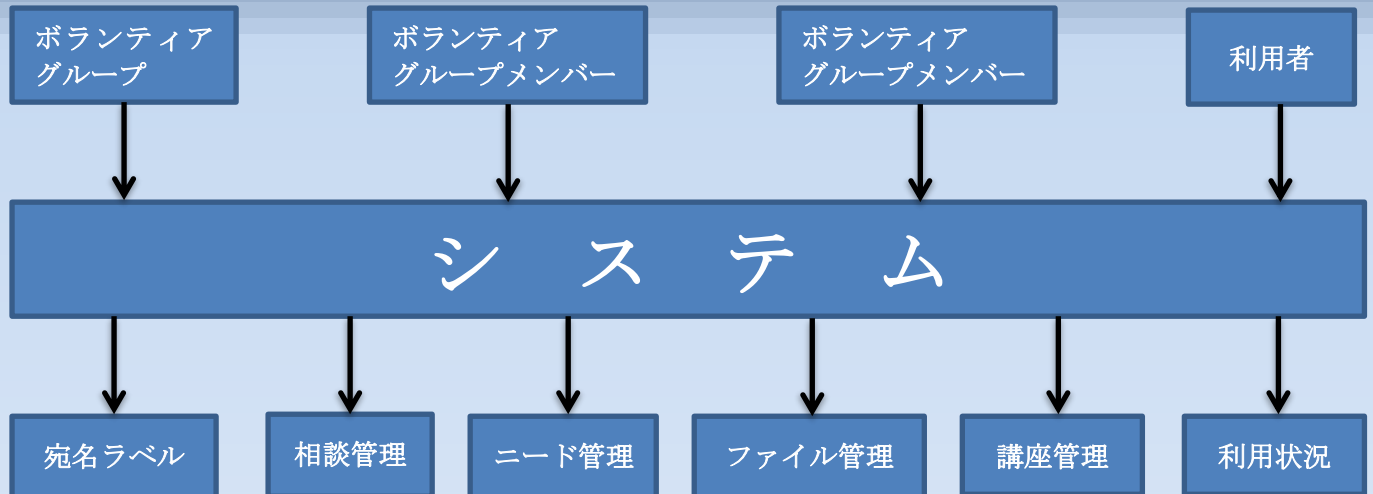

《各種料金》 ※税抜価格

●ライセンス購入●

ライセンス料		通常価格
台数	1 台目	500,000 円
	2 台目以降	20,000 円

●年間保守料●

「年間保守」として、電話、メール、FAX での相談対応を行います

年間保守料	通常価格
10 台以下	60,000 円

●カスタマイズ●

お客様のご要望に応じて様々なカスタマイズを行わせて頂きます。

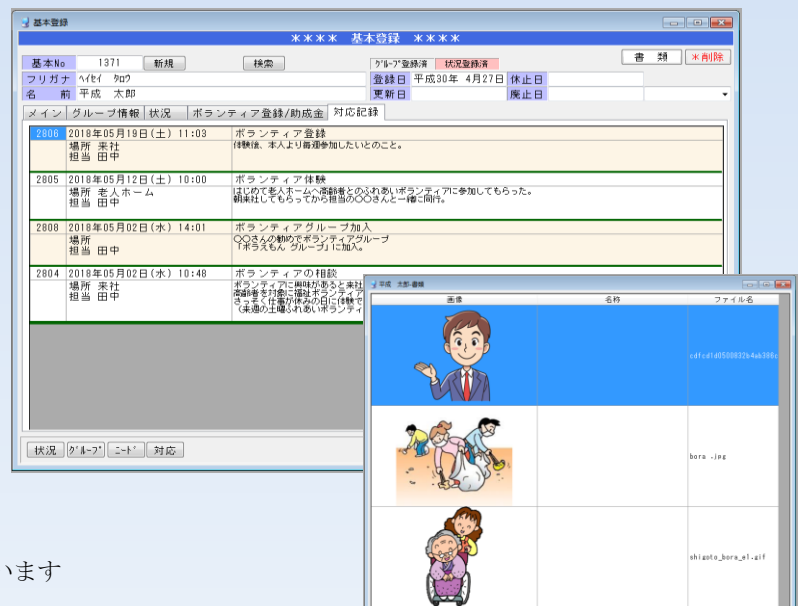

《推奨動作環境》

* 対応OS : Windows7 / 8 / 10 / WindowsServer

* 解像度 : 1024×768 ドット以上

* 本体メモリ : 4 ギガバイト以上

※Win8.10 (64 ビット) の場合 8 ギガバイト以上推奨

資料/見積請求は今すぐ 返信先⇒FAX:06-7507-1885

法人名		ご担当者	
ご住所		TEL	
『ボラえもん』についてのご質問等			
<p align="center">クリエポート株式会社</p> <p align="center">大阪府中央区淡路町 3-2-8 TEL:06-7507-1884 FAX:06-7507-1885</p>			

基本登録

**** 基本登録 ****

基本No 1371 新規 検索

フリガナ ハイエイ クロウ

名 前 平成 太郎

グループ登録済 状況登録済

登録日 平成30年 4月27日 休止日

更新日 廃止日

メイン グループ情報 状況 ボランティア登録/助成金 対応記録

所属グループ	加入年月日	役職	脱会年月日
1373 ボラえもんグループ	平成30年 5月20日 28	相談役	

所属グループを5種類登録できます

活動分野	活動対象	希望内容	活動可能日時	特 技	資 格
1 高齢者	1 高齢者	32 話し相手	日曜 10:00 15:00	15 日曜大工	43 一級建築技能士
		42 イベント・行事援助	月曜	54 釣り	
		0	火曜		
		0	水曜		
		0	木曜		
		0	金曜		
		0	土曜 10:00 13:00		
		0	15:00 18:00		

活動可能な時間帯が登録できます

希望内容を入力できます

状況 グループ ニート 登録(F1) 終了

基本登録

**** 基本登録 ****

基本No 1371 新規 検索

フリガナ ハイエイ クロウ

名 前 平成 太郎

グループ登録済 状況登録済

登録日 平成30年 4月27日 休止日

更新日 廃止日

メイン グループ情報 状況 ボランティア登録/助成金 対応記録

区 分 1 登録ボランティア

活動分野	活動対象	希望内容	週	曜日	時間	会費(年)	会費(月)	交通費	入会要件
1 高齢者	1 高齢者	32 話し相手	1 定期的に	1月	19:00 20:00				
		42 イベント・行事援助							
		1 外出介助							
		18 ふれあいサロン							

グループ例会が登録できます

階層別人数				年齢		性別	
自営業	0	無 職	0	最小	0	男	0
公務員	0	シニア	0	最大	0	女	0
会社員	0	その他	0	平均	0		
主婦	0					画面入力	男 0
学 生	0	計	0				女 0

グループの人員が集計されます

備考

状況 グループ ニート 対応 登録(F1) 終了

基本登録

**** 基本登録 ****

基本No 1371 新規 検索

フリガナ ハイイ タウ 登録日 平成30年 4月27日 休止日

名前 平成 太郎 更新日 廃止日

メイン グループ情報 状況 ボランティア登録/助成金 対応記録

ボランティア登録

☒ H30ボランティア登録

☐ H29ボランティア登録

☐ H28ボランティア登録

☐ H27ボランティア登録

☐ H26ボランティア登録

年度毎のボランティア登録

助成金

☐ H26 共募「ふれあい助成金」

☐ H26 善銀「福祉V活動応援資金」

☐ H25 基金「VG立ち上げ助成金」

☐ H25 善銀「善意銀行助成金」

☐ H25 共募「ふれあい助成金」

☐ H25 善銀「福祉V活動応援資金」

☒ H30 基金「VG立ち上げ助成金」

☒ H30 善銀「善意銀行助成金」

☒ H30 共募「ふれあい助成金」

☒ H30 善銀「福祉V活動応援資金」

☐ H29 基金「VG立ち上げ助成金」

☐ H29 善銀「善意銀行助成金」

☐ H29 共募「ふれあい助成金」

☐ H29 善銀「福祉V活動応援資金」

☐ H28 基金「VG立ち上げ助成金」

☐ H28 善銀「善意銀行助成金」

☐ H28 共募「ふれあい助成金」

☐ H28 善銀「福祉V活動応援資金」

☐ H27 基金「VG立ち上げ助成金」

☐ H27 善銀「善意銀行助成金」

☐ H27 共募「ふれあい助成金」

☐ H27 善銀「福祉V活動応援資金」

☐ H26 基金「VG立ち上げ助成金」

☐ H26 善銀「善意銀行助成金」

年度毎の助成金

状況 グループ ニート 対応

登録(F1) 終了

基本登録

**** 基本登録 ****

基本No 1371 新規 検索

フリガナ ハイイ タウ 登録日 平成30年 4月27日 休止日

名前 平成 太郎 更新日 廃止日

メイン グループ情報 状況 ボランティア登録/助成金 対応記録

2806	2018年05月19日(土) 11:03	ボランティア登録 場所 来社 担当 田中	体験後、本人より毎週参加したいとのこと。
2805	2018年05月12日(土) 10:00	ボランティア体験 場所 老人ホーム 担当 田中	はじめて老人ホームへ高齢者とのふれあいボランティアに参加してもらった。朝来社してもらってから担当の〇〇さんと一緒に同行。
2808	2018年05月02日(水) 14:01	ボランティアグループ加入 場所 担当 田中	〇〇さんの勧めでボランティアグループ「ボラえもん グループ」に加入。
2804	2018年05月02日(水) 10:48	ボランティアの相談 場所 来社 担当 田中	ボランティアに興味があると来社。高齢者を対象に福祉ボランティアに参加してみたいとのこと。さっそく仕事が休みの日に体験で参加してもらうことに。(来週の土曜ふれあいボランティア11:00~予定)

会員への対応履歴が残ります。

状況 グループ ニート 対応

登録(F1) 終了

山田 太郎-書類

画像	名称	ファイル名
		
		
		

新規追加 終了

A person wearing a blue baseball cap, a dark blue long-sleeved shirt, and a light-colored apron is crouching in a garden bed. They are wearing white gloves and are in the process of planting small orange flowers from black plastic pots into the soil. The garden bed is filled with similar orange flowers and some green foliage. In the background, there is a red and white striped structure, possibly a traffic cone or a marker, and a grey wall.A photograph showing a person from behind, wearing a light-colored t-shirt and khaki pants, pushing a blue wheelchair on a paved path. The path is surrounded by green grass and trees, suggesting a park or outdoor setting.

名称



新規追加

終了

対応スケジュール

◀ 2018/06 ▶ 表示

月曜日	火曜日	水曜日	木曜日	金曜日	土曜日	日曜日
28	29	30	31	1	2	3
		1件	2件			
4	5	6	7	8	9	10
1件			6件	1件		
11	12	13	14	15	16	17
	1件		2件			
18	19	20	21	22	23	24
				2件		
25	26	27	28	29	30	1
2	3	4	5	6	7	8
1件						

山田 太郎

2018年06月22日(金) 11:53

ボランティアに関する相談・問い合わせ等への対応

平成 太郎



2018年06月22日(金) 11:57

ボランティアに関する相談・問い合わせ等への対応

月曜日	火曜日	水曜日	木曜日	金曜日	土曜日	日曜日
28	29	30	31	1	2	3
		1件	2件			
4	5	6	7	8	9	10
1件			6件	1件		
11	12	13	14	15	16	17
	1件		2件			
18	19	20	21	22	23	24
				2件		
25	26	27	28	29	30	1
2	3	4	5	6	7	8
1件						

山田 太郎
2018年06月22日(金) 11:53
ボランティアに関する相談・問い合わせ
等への対応

平成 太郎
2018年06月22日(金) 11:57
ボランティアに関する相談・問い合わせ
等への対応

所 属	個人	地域	<input type="checkbox"/> 1 見守り <input type="checkbox"/> 2 通学 <input type="checkbox"/> 3 困りごと
細 分	一般		
生年月日	昭和35年 9月 7日	57歳	
性 別	1 男		
住 所	542-0081 <input type="text" value="番号検索"/>		
	大阪府大阪市中央区南船場9-99--9		
	〇〇ビル5		
TEL	06-9999-9999	内線	
FAX	06-8888-8888		
携帯	090-9999-9999		
E-mail			
職業	1 自営業		
ボランティア登録			
連絡先名	アイティ商事		
連絡先氏名	大阪 博		
続柄			
連絡先住所		<input type="text" value="番号検索"/>	
連絡先TEL	07-9999-9999		
連絡先FAX	08-9999-9999		
連絡先携帯			
連絡先E-mail			

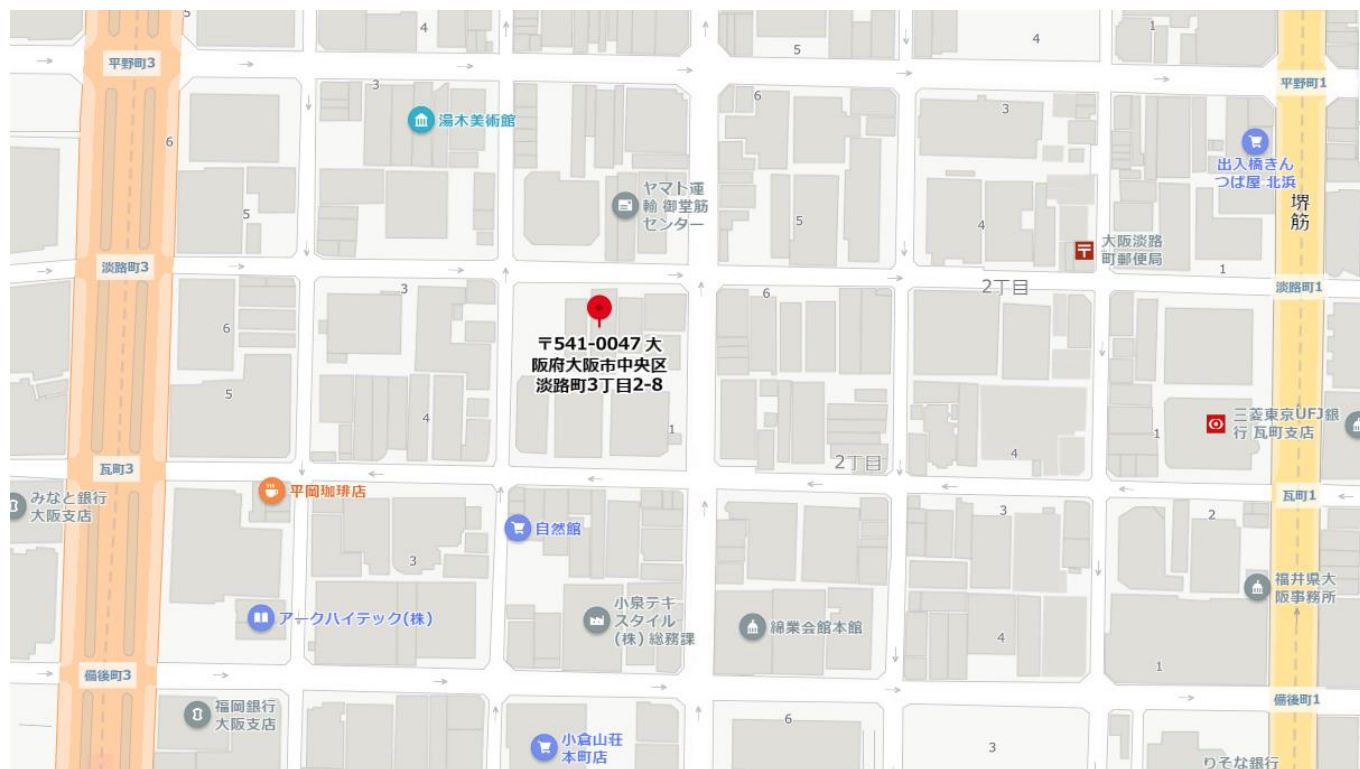

相談集計

Excel 2019 の画面キャプチャ。上部には Excel のリボン（ファイル、ホーム、挿入、ページレイアウト、数式、データ、校閲、表示）と、ホームタブの「貼り付け」グループが拡大表示されている。下部には、ワークシート「U23」の表が表示されている。

Excel リボン（ホームタブ）

- 貼り付け：
 - 切り取り
 - コピー
 - 書式のコピー/貼り付け
 - クリップボード
- フォント：
 - MS Pゴシック
 - 11
 - A⁺ A⁻
 - B I U
 - 背景色（黄色）
 - 文字色（赤）
 - 下線波線
- 配置：
 - 行揃え（上、中央、下）
 - 列揃え（左、中央、右）
 - 折り返し
 - セルの幅・高さ調整アイコン

ワークシート「U23」

	A	B	C	D	E	F	G	H	I
1	相談業務集計表(平成30年 4月 1日～平成31年 3月31 日)								
2	所属	内容	Vセンター					他	合計
3	個人		0	0	0	0	0	33	33
4		小 計	0	0	0	0	0	33	33
5	施設		0	0	0	0	0	1	1
6		小 計	0	0	0	0	0	1	1
7	行政		0	0	0	0	0	1	1
8		小 計	0	0	0	0	0	1	1
9	団体		0	0	0	0	0	17	17
10		小 計	0	0	0	0	0	17	17
11	ボランティアグループ		0	0	0	0	0	6	6
12		小 計	0	0	0	0	0	6	6
13	学校関係		0	0	0	0	0	2	2
14		小 計	0	0	0	0	0	2	2
15	連絡会		0	0	0	0	0	1	1
16		小 計	0	0	0	0	0	1	1
17		総 計	0	0	0	0	0	61	61

ニード受付内容

L23							
	A	B	C	D	E	F	
1	ボランティアニード受付内容(平成30年4月1日～平成31年3月31日)						
2			1 外出介助	2 通院介助等	3 生活援助	4 朗読・語り	5
3		小 計	2	6	0	2	
4		総 計	5	8	0	2	
5							

コーディネート状況

N20						
	A	B	C	D	E	F
1	コーディネート状況(平成30年4月1日～平成31年3月31日)					
2			受付件数	コーディネート	ボランティア派遣派遣延人数	
3				成立 不成立		
4		小 計	15(0)	10(0)	0	0
5		総 計	0(0)	0(0)	0	0

ボランティア登録状況

N18								
	A	B	C	D	E	F	G	H
1	ボランティア登録状況(平成30年4月1日～平成31年3月31日)							
2			該当年度新規登録者			年度末現在登録者		
3	グループ		4			107		
4			個人	グループ	計	個人	グループ	計
5	性別	男	9	5	14	14	292	306
6		女	9	4	13	14	69	83
7		小 計	18	9	27	28	361	389
8	階層別	自営業	0	0	0	0	0	0
9		公務員	0	1	1	0	5	5
10		会社員	0	0	0	0	0	0
11		主婦	0	0	0	0	1	1
12		学生	0	0	0	0	2	2
13		無職	0	0	0	0	1	1
14		シニア	0	1	1	0	2	2
15		その他	0	0	0	0	0	0
16		小 計	0	2	2	0	11	11

対応集計CSV

対応集計CSV

集計期間

平成30年 4月 1日

-

+

平成31年 3月31日

-

+

一覧CSV出力

集計CSV出力

一覧 CSV 出力

P32 大阪市生野区巽東4-11-118									
	A	B	C	D	E	F	G	H	I
1	対応No	受付日	時刻	対応方法	担当	受付場所	基本No	所属	細分
2	2815			電話	平成 太郎	△△区社会福祉協議会	0		
3	2813				平成 太郎		1370		
4	2773	平成30年4月3日	9:29	電話	昭和 花子	△△区社会福祉協議会	401	団体	まちづくり協議会
5	2774	平成30年4月4日	0:30	訪問	東京 清	××センター	403	団体	まちづくり協議会
6	2772	平成30年4月7日	10:00	訪問	大阪 博	〇〇小学校	401	団体	まちづくり協議会
7	2778	平成30年4月7日	13:11	訪問	神戸 次郎	□□小学校	396	団体	まちづくり協議会
8	2776	平成30年4月8日	11:45	訪問	三重 三朗	△△憩いの家	402	団体	まちづくり協議会
9	2787	平成30年4月8日	13:21	訪問	奈良 四朗	昭和小学校	406	団体	まちづくり協議会
10	2788	平成30年4月9日	10:00	訪問	梶谷 和也	昭和中学校	406	団体	まちづくり協議会
11	2777	平成30年4月9日	13:30	訪問	平成 太郎	平成小学校	845	個人	評議員
12	2789	平成30年4月10日	10:00	訪問	昭和 花子	△△区社会福祉協議会	407	団体	まちづくり協議会
13	2779	平成30年4月13日	13:17	訪問	東京 清	××センター	411	団体	まちづくり協議会
14	2768	平成30年4月14日	12:00	訪問	大阪 博	〇〇小学校	407	団体	まちづくり協議会
15	2780	平成30年4月16日	13:24	訪問	神戸 次郎	□□小学校	927	ボランティアグループ	
16	2792	平成30年4月16日	19:30	訪問	三重 三朗	△△憩いの家	848	行政	会議
17	2781	平成30年4月17日	13:37	来所	奈良 四朗	昭和小学校	1127	個人	一般
18	2782	平成30年4月17日	13:49	来所	梶谷 和也	昭和中学校	1367	個人	一般
19	2767	平成30年4月17日	17:35	電話	平成 太郎	平成小学校	1122	施設	高齢者
20	2769	平成30年4月17日	17:41	電話	昭和 花子	△△区社会福祉協議会	777	ボランティアグループ	パフォーマンスボランティア
21	2790	平成30年4月17日	19:00	訪問	東京 清	××センター	846	個人	まちづくり協議会
22	2791	平成30年4月18日	10:00	来所	大阪 博	〇〇小学校	995	連絡会	小学生
23	2783	平成30年4月19日	13:53	その他	神戸 次郎	□□小学校	889	ボランティアグループ	
24	2784	平成30年4月19日	13:55	訪問	三重 三朗	△△憩いの家	849	個人	評議員
25	2766	平成30年4月20日	17:12	訪問	奈良 四朗	昭和小学校	840	個人	

一覧 CSV 出力

	A	B	C
1	事業内容	事業項目	件数
2	区災害ボランティア活動支援センターの設置及び連絡調整	4	2
3	防災DAYキャンプの開催	4	2
4	防災DAYキャンプ開催にあたっての連絡・調整	4	2
5	地域の会議に参加し、地域の状況確認、包括等関連機関も含めた情報提供を行う(小圏域会議・地域ケア会議等)	1-ア	19
6	地域の小地域活動に出向いての活動状況の把握(お花見・夏祭り・もちつき)	1-ア	19
7	地域の小地域活動に出向いての活動状況の把握(地域行事・子ども食堂・会館解放・ボランティア研修・その他等)	1-ア	19
8	地域福祉活動の状況把握と助言・情報提供(地域活動者からの相談対応・助成金の相談対応)	1-ア	19
9	その他、区在宅サービスセンターにおける役員・活動者等への助言・指導等	1-ア	19
10	まちづくり協議会総会	1-イ	5
11	防災勉強会を通したNPO×地域の交流	1-イ	5
12	まちづくり協議会Aブロック会議	1-イ	5
13	まちづくり協議会Bブロック会議	1-イ	5
14	まちづくり協議会Cブロック会議	1-イ	5
15	まちづくり協議会Dブロック会議	1-イ	5
16	地域に対しての研修会の企画・開催(衛生研修)	1-イ	5
17	地域に対しての研修会の企画・開催(広報研修)	1-イ	5
18	地域に対しての研修会の企画・開催(レクリエーション研修)	1-イ	5
19	地域活動者への検便の連絡調整・対応	1-イ	5
20	地域支援システム等の検討・推進への参画	1-エ	1
21	自立支援協議会	1-エ	1